

調査船「弁天丸」を活用した、「石狩川流域の水害や治水事業の歴史」、「流域の風土」、「地域の水文化」、「周辺の河川環境」などの学習活動を通じて、環境保全や防災に対する意識を高めていただくための学習支援活動実施状況について報告します。

**【調査船等を活用した学習支援活動 第1回】**



- ◇平成30年6月20日（水） 10:00～11:35
- ◇参加者 石狩市立八幡小学校 3年生  
児童 9名 教諭 2名

**【学習コース】** 弁天丸 茨戸川下流コース（茨戸川艇庫船着き場→志美運河→石狩河口橋付近 往復）

※強風のため船が出航できず、艇庫で船の中を観察したり、川の学習を行いました

**【学習行程】**

時刻	1班（9名）
10:00～10:05（5分）	集合・挨拶
10:05～10:45（40分）	弁天丸乗船
	移動時間（5分）
10:50～11:30（40分）	植物観察
11:30～11:35（5分）	集合・挨拶・トイレ

**【学習内容】**

- ◇弁天丸
  - 船の仕組みを知る
  - 渡船について
  - 石狩川の歴史
  - 今と昔（ショートカット後）の比較
- ◇植物観察
  - 川の近くに生息する植物を観察
  - ワカサギとチョウザメの生態について
  - 笹舟つくりと笹舟流し

**【参加者からのアンケート】**

- ◇弁天丸で行った茨戸川や石狩川で、あなたが発見したものは何ですか
  - アオサギ・ウグイが見えた
  - 昔は橋がなかったから船で移動していた
  - 深さが思ったよりあさかった
- ◇体験学習に参加して、もっと知りたいと思ったことは何ですか
  - もっとまわりにいる生き物のことを知りたい
  - 曲がりくねった昔の石狩川をもっと知りたい
  - 渡し船はいつまで使っていたか

- ◇茨戸川や石狩川に次に来たとき、やってみたいと思うことは何ですか
  - わかさぎつりをしたい
  - 弁天丸を運転してみたい
  - もう一回船に乗って景色を見たい

【実施状況写真】

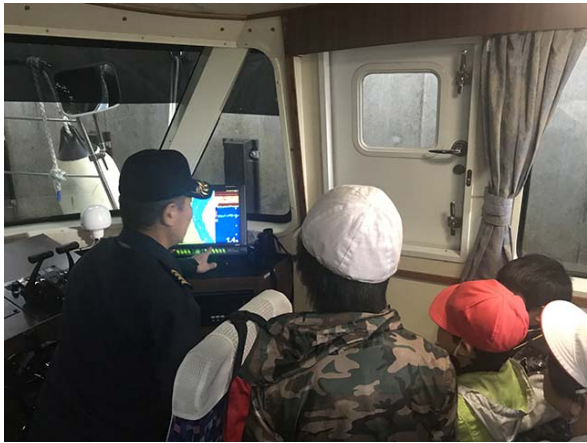

弁天丸について船長に質問



渡船について学びます



艇庫から茨戸川見学



植物の特徴や名前の由来について



かわいい笹舟できた！



笹舟レース